

Vertrouwen in uw waterkwaliteitsanalyses. Altijd en overal.

Mobile Sensor Management van Hach® zorgt voor duidelijkheid door eenvoudig toegang tot cruciale informatie te bieden. Daarmee helpt Hach u om uw proces te beheren en pro-actief te zijn op het gebied van onderhoud.



Beheer via pro-actieve sensorinformatie

Focus op uw hoogste prioriteiten, voorkom onverwachte uitvaltijd en verlaag uw onderhoudskosten door het ontvangen van pro-actieve meldingen over uw onderhoudsbehoeften.

Uitlijning van online en laboratoriummetingen

Verifieer de metingen van online instrumenten en justeer deze met behulp van laboratorium referentiewaarden, met één vingertik.

Eenvoudige onderhoudsinstructies in de palm van uw hand

Voer snel en nauwkeurig onderhoud uit aan uw instrumenten uit door de stapsgewijze instructies op uw mobiele apparaat te volgen.

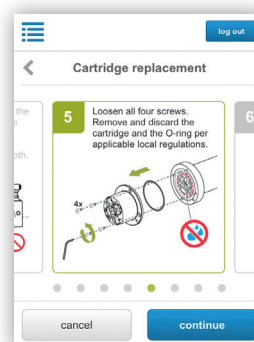
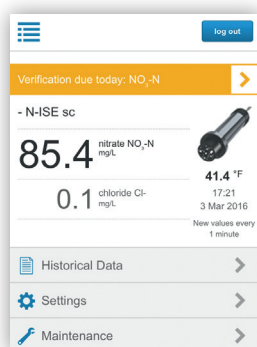
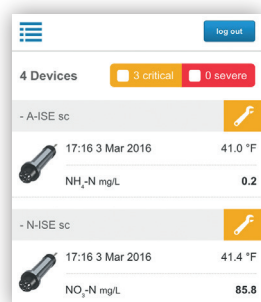

Werkingsprincipe

De software Mobile Sensor Management biedt toegang tot de aangemelde analyse-instrumenten (1) van Hach via elk apparaat met een internetverbinding ("randapparaat") en een standaard webbrowser (2).

Alle toegang de Mobile Sensor Management-webserver (3) wordt beheerd met behulp van beveiligde verificatie. De weergegeven statusinformatie geeft een overzicht van de prestaties van elk afzonderlijk analyse-instrument. Het geeft ook specifieke informatie over aankomende onderhoudsactiviteiten voor elk instrument.

Onderhoudsprocedures kunnen eenvoudig worden gestart vanuit het dashboard van de Mobile Sensor Management-software. Door de interactieve en stapsgewijze begeleiding door de diverse onderhoudshandelingen kunt u het onderhoud snel en nauwkeurig uitvoeren. Door de integratie van de DR3900/DR6000-spectrofotometer (4) van Hach is een eenvoudige en handige verificatie en eventuele kalibratie van de analyse-instrumenten (1) mogelijk.

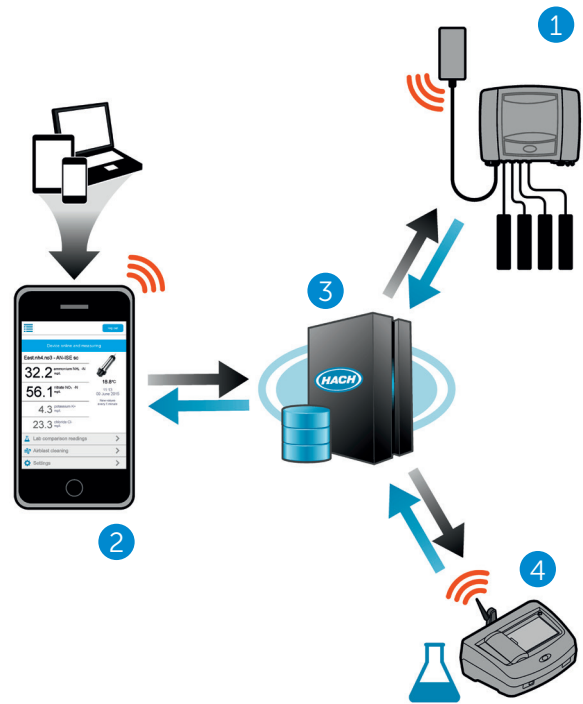

De communicatie tussen de Hach-instrumenten (1) en (4) vindt plaats via WIFI of een 3G/4G modem.

Systemcomponenten

Compatibele instrumenten:

- | | | | |
|-------------|--------------|----------------------------------|----------|
| • SC1500 | • UVAS sc | • N-ISE sc | • DR3900 |
| • SC4200c | • Sonatax sc | • LDO 2 sc | • DR6000 |
| • pHD sc | • Amtax sc | • Phosphax sc | |
| • 1200-S sc | • AN-ISE sc | • Solitax ts-line sc, hs-line sc | |
| • 3798-S sc | • A-ISE sc | • Nitratax sc | |

Vertrouw op Hach Service

Opstarten / inbedrijfstelling: onze servicemonteurs bezoeken uw site en stellen instrumentatie in, bieden basistrainingen aan voor eindgebruikers over de werking en onderhoud en valideren instellingen en prestaties om u op weg te helpen.

Serviceovereenkomst: Hach biedt on-site en in-factory reparatie, preventief onderhoud en kalibratieprogramma's voor uw instrumenten om de betrouwbaarheid en instrument up-time te garanderen. We hebben de overeenkomst die aansluit bij uw specifieke behoeften.